El Señor resucitó

Pasión

Juan Cabrera / Lyra Davidica

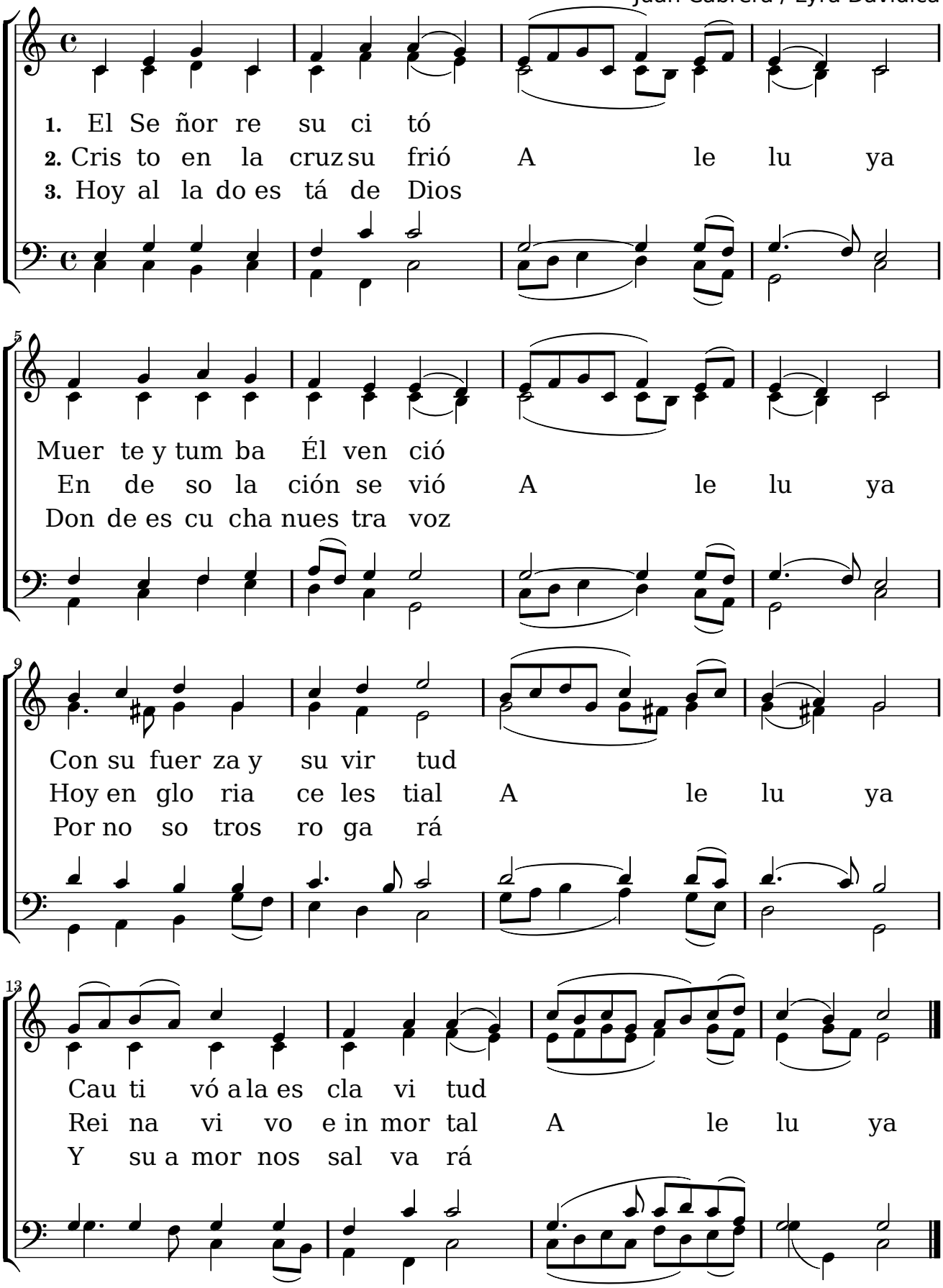

La Luz del Mundo, a 23 de agosto de 2008
partituras-lldm.blogspot.mx/